Szczecińskie Towarzystwo Budownictwa Społecznego Sp. z o.o.

ZESPÓŁ ZABUDOWY MIESZKANIOWEJ WIELORODZINNEJ „WRZOSOWE WZGÓRZE” W SZCZECINIE ul. Bronisława Sobola 2/7

skala 1:100

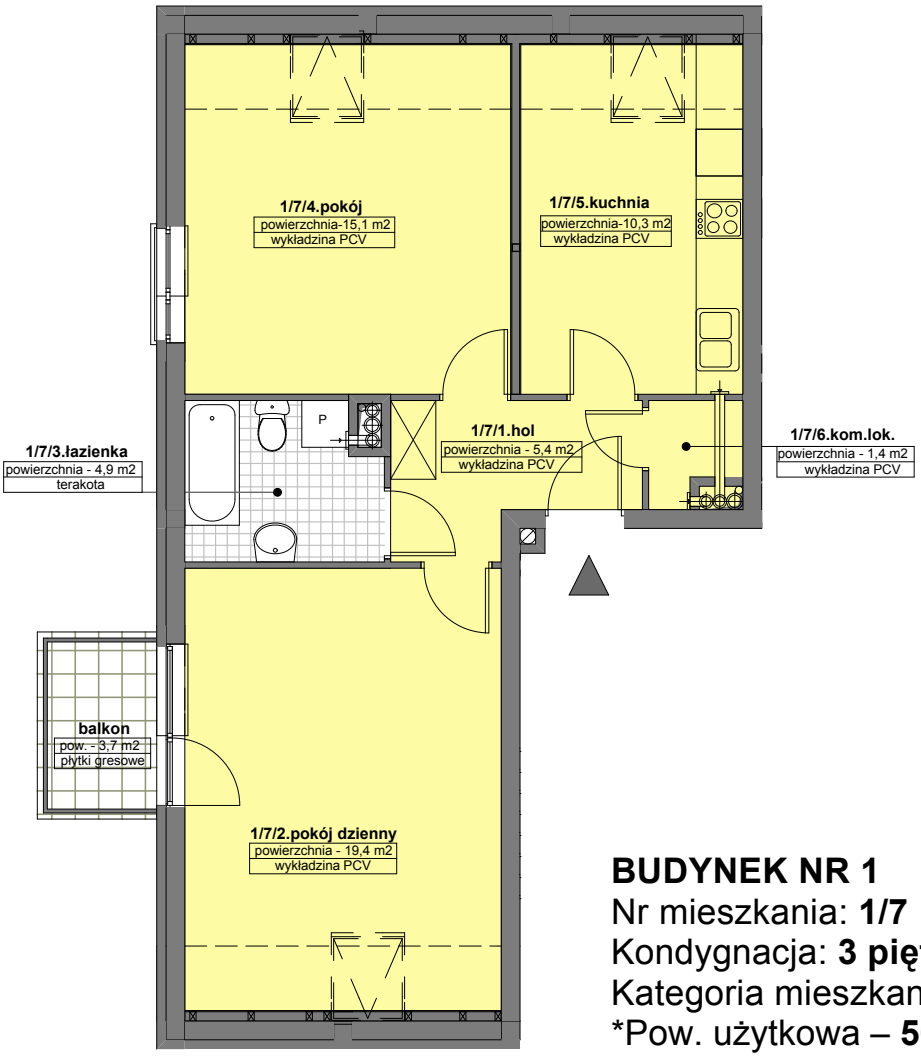

BUDYNEK NR 1
Nr mieszkania: **1/7**
Kondygnacja: **3 piętro**
Kategoria mieszkania: **2-pokojowe**
*Pow. użytkowa – **56,5 m²**

*Pow. użytkowa – projektowana, w świetle ścian wykończonych

SCHEMAT ZAGOSPODAROWANIA OSIEDLA „WRZOSOWE WZGÓRZE”
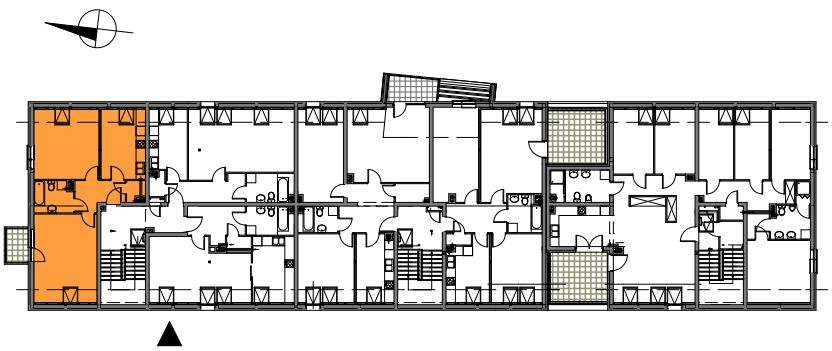
SCHEMAT ROZMIESZCZENIA MIESZKAŃ BUDYNKU NR 1