

SZKIC I OBMIAR OFICYNY USŁUGOWEJ

zlokalizowanej przy ul. Pocztowej 26

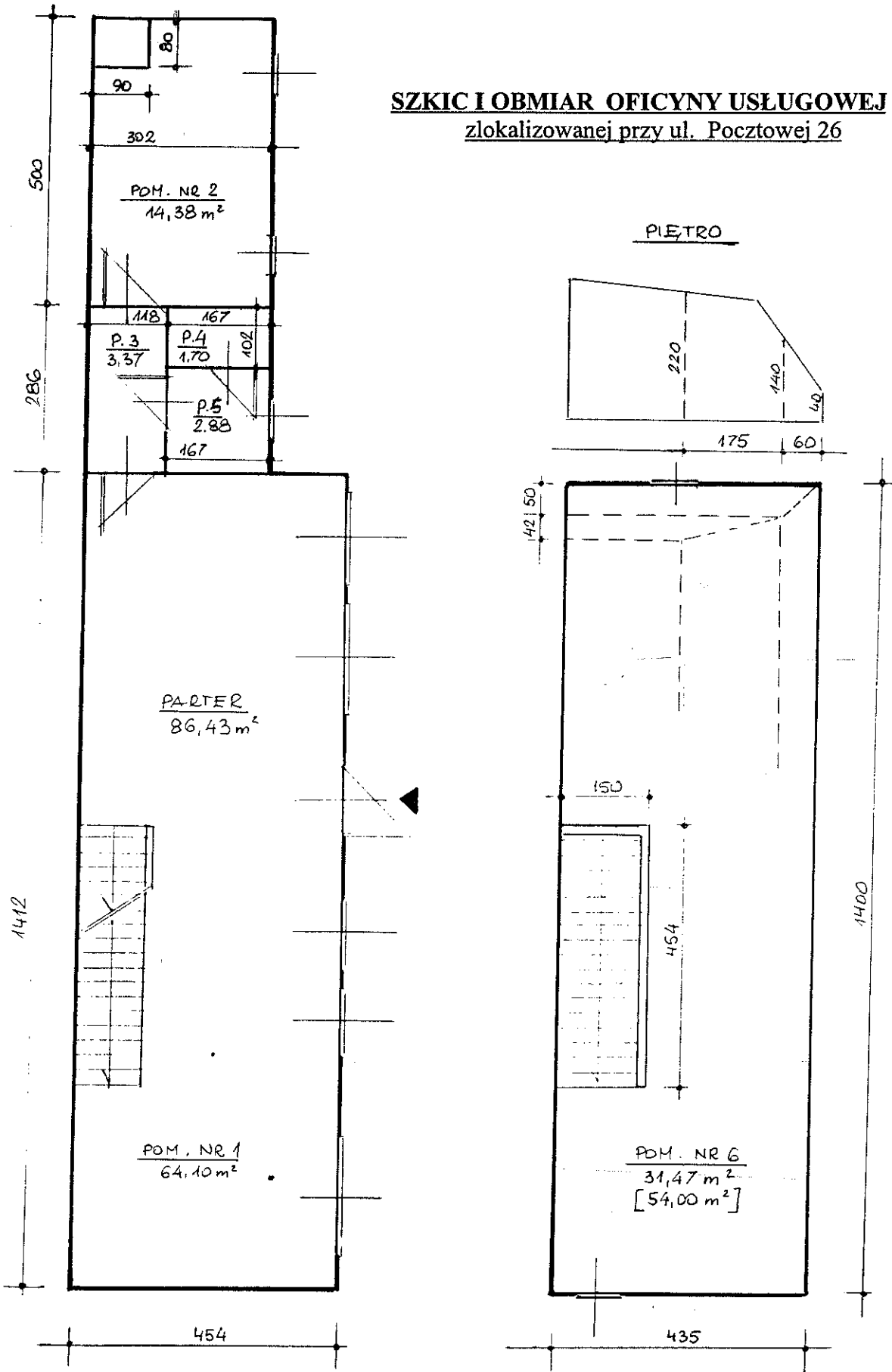

SZCZECIN, 1999-12-08

SPECJALISTA
d/s technicznych
mgr inż. Hana Pstragowska
upr. bud. 94/Sz/84

OBMIAR LOKALU :Pomieszczenie 1

$$514,12 \times 4,54 = \underline{64,10 \text{ m}^2}$$

Pomieszczenie 2

$$3,02 \times 5,00 - 0,80 \times 0,90 = \underline{14,38 \text{ m}^2}$$

Pomieszczenie 3 (korytarz)

$$2,86 \times 1,18 = \underline{3,37 \text{ m}^2}$$

Pomieszczenie 4 (w.c.)

$$1,67 \times 1,02 = \underline{1,70 \text{ m}^2}$$

Pomieszczenie 5 (sanitarne)

$$\frac{1}{2} \times 1,50 \times 1,80 = \underline{1,35 \text{ m}^2}$$

Pomieszczenie 6 (piętro) – po obrysie ścian

$$14,00 \times 4,35 - 4,54 \times 1,50 = 54,00 \text{ m}^2$$

- do wys. 140 cm : $\frac{1}{2} \times (14,00 + 13,50) \times 0,60 + \frac{1}{2} \times (4,35 + 3,75) \times 0,50 = 10,30 \text{ m}^2$
- od 140 cm ÷ do 220 cm : $\frac{1}{2} \times (13,50 + 13,08) \times 1,75 + \frac{1}{2} \times (3,75 + 2,00) \times 0,42 = 24,46 \text{ m}^2$

Pomieszczenie 6 (piętro) – powierzchnia do oczynszowania

$$54,00 - 10,30 - 24,46 \times 50\% = \underline{31,47 \text{ m}^2}$$

Całkowita powierzchnia oficyny usługowej wynosi:

- po obrysie ścian **140,43 m²**

- użytkowa **117,90 m²**

SZCZECIN, 1999-12-08

Irena Pstrągowska
mgr inż. budow. lądowego
Upr bud. Nr 34/Sz/84